絵金文化を未来へつなぐまちづくりに取り組む
「NPO 法人すてきなまち・赤岡プロジェクト」の情報発信誌

あかおかわらばん!

AKAOKAWARABAN Vol.71

11月号
2021

途中まで作業をしていた扉!今月で完成を目指します!

完成
イメージ図!

お手入れ 赤れんが

11/21(日)
10:00〜16:00

先月に引き続き木製アーチ扉を作ります!赤れんが商家の維持管理のため、建物のお手入れや庭のお掃除なども行います。短時間だけでも大歓迎!

汚れても構わない服装でお越しください。軍手があればお持ちください。申し込みはお電話、メール、Facebookで受け付けていますが、当日の参加も歓迎いたします。昼食は500円でご用意します。申し込み:080-1432-4947(北山)　※雨天でも実施予定です。

パンケーキ & 和裁CAFE

11/27(土) <12:00〜16:00>

パンケーキをこよなく愛するメンバーが工夫をこらしながらつくるパンケーキの日。赤れんが商家の雰囲気やマスター、和裁士さんとの会話を楽しみにおいでませんか?
(活動支援金の寄付にご協力お願いいたします。)

絹の手縫い糸で手編みされた「atelier_nagomi」のアクセサリーも展示・販売しています!

チクチク 手縫いをはじめてみませんか?
〜半衿講座〜

着物を着るには長襦袢への半衿つけが必要です。半衿つけに自信がない!という方を対象に、半衿つけ教室を行います。
お喋りしながら着物を楽しみましょう。
持ち物:長襦袢・半衿(お持ちでない方はご相談ください)
参加費:千円　参加者:2名まで 申込:090-2829-2162(和裁士ろくぼ)

9/26

コンポストができました！

10月のお手入れ赤れんがでは、生ゴミを堆肥にする「コンポスト」を製作しました！赤れんが商家にストックとしてある焼杉を主な材料に選び、高専生・建築士・大工さんが力を合わせて取り組みました。シンプルな構造ですが、平行四辺形にならないようにするにはどうしたら良いか、角を直角にするには？など、悩みながら作業は進んで行きました。

かまどご飯のランチを挟み、午後はフタとなるポリカーボネートの買い出しも行いました。後半はスピードを上げてなんとか完成まで漕ぎ着けました！！

釘を止めようとすると歪むのはなぜだろう？

完成したコンポストを運びます！

フタを開けて生ゴミを入れます。

さっそくランチの調理時にでた、野菜のヘタや卵の殻を投入！良質な堆肥となり、また美味しい野菜を育ててください！自然の恵み、循環を大切に♪

たっぷり入るよ！微生物さん、よろしくね！

募集

まちP応援団を募集しています！

私たち、すてきなまち・赤岡プロジェクトは、絵金文化の継承に不可欠な町家等の維持・継承と、その活動を通した人育て・まちづくりを目指し、平成26年から活動を進めてきました。段階的な修繕ワークショップや、様々なイベントを通して、地域内外の人々に、地域の伝統文化が持つ豊かさを伝えてきました。ですが、いよいよ赤れんが商家の大規模修繕が必要となってきたこと、また、赤れんが商家に注力している間に複数の町家が滅失してしまったことなど、活動を加速していかないと、残していきたい町の風景や絵金文化を伝えていくことが難しい状況に直面しています。

土佐特有の文化である絵金の芝居絵屏風を、町の風景とともに未来につなげ、お祭りや町家等への関わりを通して豊かなコミュニティを形成していくために、特定非営利活動法人すてきなまち・赤岡プロジェクトの活動を資金的に支援してくださる「賛助会員」さんを広く募集しています。

賛助会員年会費（個人・団体ともに）
一口3,000円

ご入会くださる方は、下記へご連絡いただくか、本プロジェクトHP、もしくは右のQRコードからお申し込みいただけます。

akaokaakarenga@gmail.com
080-1432-4947（北山）

いっしょに活動する仲間を募集！

本プロジェクトでは、一緒にボランティア活動する方を募集します！赤れんが商家を中心にワークショップのお手伝いやかわらばんの編集、月一回程度のミーティングなどを行います！
「地域に貢献したい」「古いもの・文化・建築が好き」など、少しでもご興味があれば、下記のご連絡先までお気軽にお問い合わせください！

赤れんが商家修復基金へのご協力お願い

赤れんが商家は、多くの方のご協力により徐々にみんなぁの集まる場所になってきましたが、建物の傷みも著しい状況です。継続的に活用するため、皆様からのご寄付を受け付けております。　詳しくはこちらのリンクをご覧ください！→

NPO法人 すてきなまち・赤岡プロジェクト

本プロジェクトは関係機関と連携して初代赤岡村長の邸宅「赤れんが商家」の再生・活用へ向けた運営に取り組むとともに、香南市の地域資源を生かしたまちづくりに寄与することを目的とした団体です。

本活動は（公社）高知県建築士会青年委員会の後援により運営されています。

連絡先：088-864-5583 （TEL・FAX）
akaokaakarenga@gmail.com
Facebook：https://www.facebook.com/akaokamachiya
HP：https://www.akaokaakarenga.org
Adress：香南市赤岡町772-1

赤れんが商家へは高知龍馬空港から東に約5km

絵金文化を未来へつなぐまちづくりに取り組む
「NPO 法人すてきなまち・赤岡プロジェクト」の情報発信誌

あかおかわらばん!

AKAOKAWARABAN Vol.72

12月号 2021

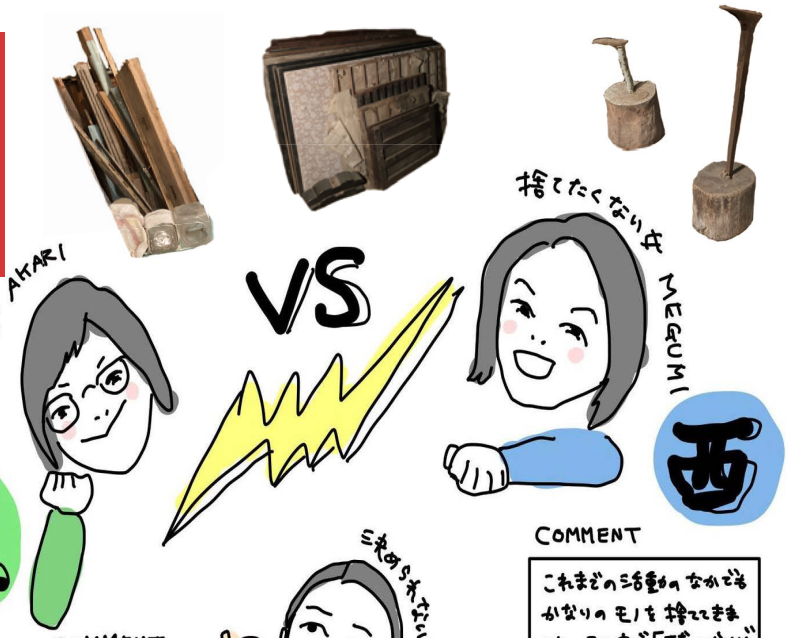

COMMENT

大きな工事を控える中で、たくさんのモノたちの収納場所に困っています。本当に必要なモノなのか…残す価値のあるモノなのか…使い道をしっかり考えて、同じようなモノは数を減らすなど、思いきった決断をするタイミングではないでしょうか?

COMMENT

これまでの活動のなかでもかなりのモノを捨ててきました。その中で「残しておけばよかった…」と後悔しているモノもあります。いま残っているモノは、赤れんが商家の歴史を物語る大切な痕跡です。何とか"活かす"方法を考えたいと思っています。

乞うご期待…!!

次回
お手入れ赤れんが

年の瀬ガチンコ 断捨離対決

12/26(日) 10:00〜16:00

一年のしめくくり!大屋根の工事にもそなえて、赤れんが商家の棚卸しを行いたいと思います!

汚れても構わない服装でお越しください。軍手があればお持ちください。申し込みはお電話、メール、Facebookで受け付けていますが、当日の参加も歓迎いたします。昼食は500円でご用意します。
申し込み:080-1432-4947(北山) ※雨天でも実施予定です。

パンケーキ & 和裁CAFE

12/11(土) <12:00〜16:00>

パンケーキをこよなく愛するメンバーが工夫をこらしながらつくるパンケーキの日。赤れんが商家の雰囲気やマスター、和裁士さんとの会話を楽しみにおいでませんか?
(活動支援金の寄付にご協力お願いいたします。)

絹の手縫い糸で手編みされた「atelier_nagomi」のアクセサリーを展示・販売しています!

チクチク 手縫いをはじめてみませんか?

〜半衿講座〜

着物を着るには長襦袢への半衿つけが必要です。半衿つけに自信がない!という方を対象に、半衿つけ教室を行います。お喋りしながら着物を楽しみましょう。
持ち物:長襦袢・半衿(お持ちでない方はご相談ください)
参加費:千円　参加者:2名まで 申込:090-2829-2162(和裁士ろくぼ)

10/31

木製アーチ扉ができました！

念願の木製アーチ扉が完成！これまでベニヤ板で塞がれ閉ざされた空間でしたが、気軽に開けられるようになりました！ワークショップの時や毎月のパンケーキ＆和裁CAFEの時などに開放していきたいと思います。

門(かんぬき)で戸締りばっちり！
↑門に横棒で文字通りです！

赤れんが商家の西側から見ることができます。近くを通る際は、みてみてください！

お天気に恵まれ、赤いれんがによく映える黒い扉！以前に提供いただいた焼杉を活用しました！

事前に若い大工さんが土台を完成してくれたおかげで1日で作業が終わりました♪

記念植樹

裏の空き地にNPO法人化を記念して、植樹を行いました！
ぶんたん・ぶしゅかん・ゆず・きんかんを植えました！
おおきくなあれー！！

12/18

こうちNPOフォーラム2021に参加します！

12月18日（土）に、高知市旭町のこうち男女共同参画センター「ソーレ」にて、高知県内でより良い地域を作っていくために活動しているNPO法人が集まり、活動紹介や情報共有を行うフォーラムが行われます。その中で、NPO法人設立ほやほやの私たちも、発表の機会をいただきました。
テーマは、

**「ミライにつながる気づきと築き
～歩みを止めないNPO～」**

コロナ禍にあっても歩みを止めず、それぞれのミッションのために取り組んできた各団体が、活動の中での「気づき」や、その中で「築きあげたもの」を紹介し、交流を図ります。
NPOってどんな活動してるの？何か地域のお手伝いをしてみたいけど何からしたらいいかわからない、いろんな人と話してみたい、などなど、きっかけはなんでもOK！ぜひ　参加してみませんか？オンライン配信もあるそうですので、ぜひ「高知市市民活動サポートセンター」のホームページをチェックしてみてくださいね！

【参加費】
一般500円
学生・オンライン 無料

【お問い合わせ・申し込み】
高知市市民活動
サポートセンター
（担当：矢田さん）
電話：088-820-1540

賛助会員募集

まちP応援団を募集しています！

土佐特有の文化である絵金の芝居絵屏風を、町の風景とともに未来につなげ、お祭りや町家等への関わりを通して豊かなコミュニティを形成していくために、特定非営利活動法人すてきなまち・赤岡プロジェクトの活動を資金的に支援してくださる「賛助会員」さんを広く募集しています。
ご支援・ご協力のほど、よろしくお願いいたします！

賛助会員年会費（個人・団体ともに）一口3,000円

ご入会くださる方は、下記へご連絡いただくか、本プロジェクトHP、もしくは右のQRコードからお申し込みいただけます。

お問合せ：akaokaakarenga@gmail.com
080-1432-4947（北山）

NPO法人 すてきなまち・赤岡プロジェクト

本プロジェクトは関係機関と連携して初代赤岡村長の邸宅「赤れんが商家」の再生・活用へ向けた運営に取り組むとともに、香南市の地域資源を生かしたまちづくりに寄与することを目的とした団体です。
本活動は（公社）高知県建築士会青年委員会の後援により運営されています。

連絡先：088-864-5583 （TEL・FAX）
akaokaakarenga@gmail.com
Facebook：https://www.facebook.com/akaokamachiya
HP：https://www.akaokaakarenga.org
Adress：香南市赤岡町772-1

赤れんが商家へは高知龍馬空港から東に約5km

絵金文化を未来へつなぐまちづくりに取り組む
「NPO 法人すてきなまち・赤岡プロジェクト」の情報発信誌

あかおかわらばん!

AKAOKAWARABAN Vol.73

1月号
2022

謹んで新年のお祝いを申し上げます。
昨年は活動を通じて、地域の皆様には本当にお世話になりました。
おかげさまでNPO法人化することもでき、新年を迎えることができました。
本年は大屋根修繕を進めていくため、インターネットを通じて、
団体の想いに賛同した人から資金を集めるクラウドファンディングに挑戦！
昨年同様、ご支援のほどよろしくお願い申し上げます。

↓ READYFORにてチャレンジ中！応援よろしくお願いいたします！

「赤れんが商家」を文化交流拠点として活用し続けていくため、大屋根ならびに構造部材の修繕を段階的に進めていきます。今回、その費用の一部である230万円を、皆さんにご協力お願いしたいと考えています。

クラウドファンディングとは・・・
インターネットを通して、自分の活動や夢を発信することで、想いに共感した人や活動を応援したいと思ってくれる人から資金を募るしくみです。

報告

お手入れ赤れんが（11/21）

11月のお手入れ赤れんがでは、大屋根修繕・耐震補強計画の打ち合わせを行うとともに、道路に面したショーウインドウを解体撤去。表の土間の西側の開けにくかった扉も修繕しました。香南ケーブルテレビさんにご協力いただき、賛助会員のPR撮影も行いました！

赤岡中学校の皆さんと古民家おそうじボランティアを行いました！（12/3）

赤岡中学校との連携による「古民家おそうじボランティア」、今年で5年目となりました。赤岡町内、9軒ものお家（施設含む）にお邪魔し、年末の窓掃除や土間掃除をお手伝い！家主さんは喜んでくださり、生徒さんたちは、歴史的な建物に触れる貴重な機会となっています。赤れんが商家も窓ガラスや土間や釜屋がとてもきれいになりました！ご協力下さった皆様、ありがとうございました！

1月のイベント情報

1/22（土） パンケーキ & 和裁CAFE

<12:00〜16:00>

パンケーキをこよなく愛するメンバーが工夫をこらしながらつくるパンケーキの日。赤れんが商家の雰囲気やマスター、和裁士さんとの会話を楽しみにおいでませんか？（活動支援金の寄付にご協力お願いいたします。）

チクチク 手縫いをはじめてみませんか？

～半衿講座～

着物を着るには長襦袢への半衿つけが必要です。半衿つけに自信がない！という方を対象に、半衿つけ教室を行います。お喋りしながら着物を楽しみましょう。

持ち物：長襦袢・半衿（お持ちでない方はご相談ください）
参加費：千円　参加者：２名まで
申込：090-2829-2162（和裁士ろくぼ）

絹の手縫い糸で手編みされた「atelier_nagomi」のアクセサリーを展示・販売しています！

1/16（日）

<10:00〜16:00>

赤れんが商家の維持管理のため、建物のお手入れや庭のお掃除などを行います。短時間の参加も大歓迎！

汚れても構わない服装でお越しください。軍手があればお持ちください。申し込みはお電話、メール、Facebookで受け付けていますが、当日の参加も歓迎いたします。昼食は500円でご用意します。
申し込み：080-1432-4947（北山）
※雨天でも実施予定です。

賛助会員募集

まちP応援団を募集しています！

土佐特有の文化である絵金の芝居絵屏風を、町の風景とともに未来につなげ、お祭りや町家等への関わりを通して豊かなコミュニティを形成していくために、特定非営利活動法人すてきなまち・赤岡プロジェクトの活動を資金的に支援してくださる「賛助会員」さんを広く募集しています。
ご支援・ご協力のほど、よろしくお願いいたします！

賛助会員年会費（個人・団体ともに）一口3,000円

ご入会くださる方は、下記へご連絡いただくか、本プロジェクトHP、もしくは右のQRコードからお申し込みいただけます。

お問合せ：akaokaakarenga@gmail.com
080-1432-4947（北山）

NPO法人 すてきなまち・赤岡プロジェクト

本プロジェクトは関係機関と連携して初代赤岡村長の邸宅「赤れんが商家」の再生・活用へ向けた運営に取り組むとともに、香南市の地域資源を生かしたまちづくりに寄与することを目的とした団体です。
本活動は（公社）高知県建築士会青年委員会の後援により運営されています。

連絡先：088-864-5583（TEL・FAX）
akaokaakarenga@gmail.com
Facebook：https://www.facebook.com/akaokamachiya
HP：https://www.akaokaakarenga.org
Adress：香南市赤岡町772-1

赤れんが商家へは高知龍馬空港から東に約5km

絵金文化を未来へつなぐまちづくりに取り組む
「NPO 法人すてきなまち・赤岡プロジェクト」の情報発信誌

あかおかわらばん!

AKAOKAWARABAN Vol.74

2月号 2022

READYFORにてチャレンジ中！応援よろしくお願いいたします！

1月4日にスタートした大屋根と構造部材の修繕を目指したクラウドファンディング！
皆様からご支援を頂戴し、改めて多くの方々に支えられて活動ができていることを実感しています。心より感謝申し上げます！
ただ、目標の230万円までまだまだ道のりは遠いです！ご一読くださいました皆様、ご支援のほど、よろしくお願いいたします！
私たちがこのクラウドファンディングで目指している詳細、本プロジェクトの団体概要、寄付方法などはこちらから→

直接のご寄付も承っております。
寄付を考えているけど、インターネットは苦手・・・という方はぜひ裏面の連絡先までご一報ください！

クラウドファンディングとは・・・
インターネットを通して、自分の活動や夢を発信することで、想いに共感した人や活動を応援したいと思ってくれる人から資金を募るしくみです。

2月のイベント情報

2/26（土） 和裁サロン & atelier_nagomiの絹糸アクセサリー

＜13:00～16:00＞

今月は、コロナウィルス感染拡大に配慮し、パンケーキカフェは中止します。　ですが大屋根修繕を控えた、最後の赤れんが商家公開日。この機会に赤れんが商家をじっくりと眺めてみませんか？

チクチク手縫いをはじめてみませんか？

～半衿講座～

着物を着るには長襦袢への半衿つけが必要です。半衿つけに自信がない！という方を対象に、半衿つけ教室を行います。　お喋りしながら着物を楽しみましょう。

持ち物：長襦袢・半衿（お持ちでない方はご相談ください）
参加費：千円　参加者：２名まで
申込：090-2829-2162
（和裁士ろくぼ）

絹の手縫い糸で手編みされた「atelier_nagomi」のアクセサリーを展示・販売しています！

お手入れ赤れんが　2/20（日）

＜10:00～16:00＞

今回で第3弾！屋根の修繕工事を見据えて、赤れんが商家内を大掃除し、お手入れもしていきます！
短時間の参加も大歓迎！

汚れても構わない服装でお越しください。軍手があればお持ちください。申し込みはお電話、メール、Facebookで受け付けていますが、当日の参加も歓迎いたします。昼食は500円でご用意します。
申し込み：080-1432-4947（北山）
※雨天でも実施予定です。

状況により、開催は中止する場合がございます。　ご了承ください。

報告

1月16日（日）お手入れ赤れんが

書籍の整理&お片付け

大屋根修繕に向けたお片付け。スペースを確保するため、幾ばくかの荷物は処分しなければなりません。
以前ワークショップである程度仕分けをした書籍の数々。箱詰めされたまま、長い間、蔵の中で眠っていました。この日の午前中はNPO法人地域文化計画の方々にご協力いただき、整理の方針をお話ししながら決めていきました。

午後からは、納戸と東の土間のお片付け。続々とお手伝いに来てくださり作業が捗りました！これまで利用できていなかった箱階段を本や書類の収納として利用したり、土間に保管している道具や資材を整理して、どちらもかなりスッキリしてきました。工事に向けてもう一息、きれいにしていきたいと思います。

2月のイベント情報

高知県ボランティア・ＮＰＯセンター 主催

「ファンドレイジングセミナー」にて実践報告を行います！

2/5（土）13:30-16:30

「資金づくりは人づくり」をテーマに、資金調達の実践のノウハウ、それに必要な組織づくりについて実践をもとに学び合うことを目的に開催されるセミナーにてお話する機会をいただきました。
ファンドレイジング・マーケティング代表・東森歩氏の講演とNPO法人２団体の実践報告&演習と盛りだくさんの内容となっております。
“学び合い”ということで、私たちは活動立ち上げからの経緯や現在挑戦中のクラファンについて発表し、意見交換を行う予定です。
NPOなどでの資金集めにご興味のある方など、是非ご参加下さい。

場所：男女共同参画センターソーレ5階視聴覚室（高知市旭町３丁目１１５）
参加費：1000円／１団体
対象者：NPO法人など民間非営利組織の活動に関わっている方
お申込み・お問い合わせ：高知県ボランティア・NPOセンター（担当：鳴川）
TEL・FAX・E-mailにて1月31日（月）までにお申込みください。
TEL：088-850-9100／FAX：088-844-3852
E-mail：kvnc@pippikochi.or.jp

賛助会員募集

まちP応援団を募集しています！

土佐特有の文化である絵金の芝居絵屏風を、町の風景とともに未来につなげ、お祭りや町家等への関わりを通して豊かなコミュニティを形成していくために、特定非営利活動法人すてきなまち・赤岡プロジェクトの活動を資金的に支援してくださる「賛助会員」さんを広く募集しています。
ご支援・ご協力のほど、よろしくお願いいたします！

賛助会員年会費（個人・団体ともに）一口3,000円

ご入会くださる方は、下記へご連絡いただくか、本プロジェクトHP、もしくは右のQRコードからお申し込みいただけます。

お問合せ：akaokaakarenga@gmail.com
080-1432-4947（北山）

NPO法人 すてきなまち・赤岡プロジェクト

本プロジェクトは関係機関と連携して初代赤岡村長の邸宅「赤れんが商家」の再生・活用へ向けた運営に取り組むとともに、香南市の地域資源を生かしたまちづくりに寄与することを目的とした団体です。
本活動は（公社）高知県建築士会青年委員会の後援により運営されています。

連絡先：088-864-5583 （ＴＥＬ・ＦＡＸ）
akaokaakarenga@gmail.com
Facebook：https://www.facebook.com/akaokamachiya
HP：https://www.akaokaakarenga.org
Adress：香南市赤岡町772-1

赤れんが商家へは高知龍馬空港から東に約5km

発行：2022年2月　発行元：NPO法人すてきなまち・赤岡プロジェクト

絵金文化を未来へつなぐまちづくりに取り組む
「NPO 法人すてきなまち・赤岡プロジェクト」の情報発信誌

あかおかわらばん!

AKAOKAWARABAN Vol.75

3月号
2022

2022.03.13(日)-03.31(木)

大屋根修繕ボランティアを募集します!!

初代赤岡村長邸宅「赤れんが商家」の大屋根を直して文化交流拠点へ！
3月13日より大屋根修繕工事をスタートします！6000枚近くに及ぶ瓦を屋根から降ろし、再利用のために整えていきます。また、屋根の葺き土を取り除き、傷んだ野地板・垂木・母屋の交換をしていきます。これらの作業を、職人さんに学びながら、ボランティアの皆さんとの協働作業によって行っていきたいと思います！1日のみ、短時間のお手伝いも大歓迎！是非、お手伝いをお願いいたします!!

詳細

日時：3/13(日)～3/31(木)　9～17時
天候やスケジュールによって週に1回程度の休みをとります。スケジュールは赤れんが商家のガラス掲示板・Facebook・HPにて随時お知らせします。
場所：赤れんが商家　(赤岡小学校南側)
内容：屋根から瓦を降ろすバケツリレー
取り外した屋根の洗い作業、休憩準備など
小学生でもできる作業です。

＊風通しの良い屋外での作業です。
＊汚れてもよい、暖かい服装でお越しください。
＊軍手があればお持ちください。
＊申し込みはお電話、メール、Facebookで受け付けますが、当日参加もOK。
＊終日参加の場合お弁当を500円で用意できます。
＊ボランティア保険に加入しています。
　当日、お名前・住所等をお聞きします。
＊申し込み：080-1432-4947(北山)

釜屋復活大作戦でおさらい！
瓦と葺き土を下ろします

バケツリレーで重い瓦も
負担を減らして運べます！

傷んだ野地板・垂木は交換

防水シートを貼ります

お願い

赤れんが商家の大屋根修繕への

ご支援よろしくお願いします!!

インターネットを通じて活動へのご寄付を募る、クラウドファンディング。1月4日にスタートして多くの方々にご協力いただいています。この場をお借りして御礼申し上げます！3月3日まで全力疾走していきます！

2月14日時点で
達成率80%!!
あともう一息っっ

ご寄付については、まちP応援団のお問合せ先までご連絡ください。

報告

高知県ボランティア・NPOセンター 主催
2/5(土)13:30-16:30(オンライン開催)

「ファンドレイジングセミナー」にて実践報告を行いました！

「資金づくりは人づくり」をテーマに、資金調達の実践ノウハウ、それに必要な組織づくりについて学ぶセミナーで事例報告を行いました。
組織づくりについては、高専・建築士会という地域外の人を中心に立ち上げた活動初期から、地元の各団体に参画いただいた組織再編、そして現在の県内外のメンバーを交えたNPO設立までの流れや背景についてお話ししました。
セミナー参加者には、高知県内のNPOの方々が多く、クラウドファンディングをやってみたい！というお声もあり、クラファンを開始するまでのサイト選び、コンセプトづくり、リターンづくりについて、また、開始してからの印象など、実体験に基づいてお伝えすることができました。私たちの活動が他の地域活動にも役立てていただける知見となることは嬉しいなと思います！

zoomでの発表↓

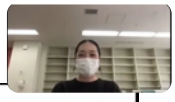

賛助会員募集

まちP応援団を募集しています！

土佐特有の文化である絵金の芝居絵屏風を、町の風景とともに未来につなげ、お祭りや町家等への関わりを通して豊かなコミュニティを形成していくために、特定非営利活動法人すてきなまち・赤岡プロジェクトの活動を資金的に支援してくださる「賛助会員」さんを広く募集しています。
ご支援・ご協力のほど、よろしくお願いいたします！

賛助会員年会費（個人・団体ともに）一口3,000円

ご入会くださる方は、下記へご連絡いただくか、本プロジェクトHP、もしくは右のQRコードからお申し込みいただけます。

お問合せ：akaokaakarenga@gmail.com
080-1432-4947（北山）

NPO法人すてきなまち・赤岡プロジェクト

本プロジェクトは関係機関と連携して初代赤岡村長の邸宅「赤れんが商家」の再生・活用へ向けた運営に取り組むとともに、香南市の地域資源を生かしたまちづくりに寄与することを目的とした団体です。
本活動は（公社）高知県建築士会青年委員会の後援により運営されています。

連絡先：akaokaakarenga@gmail.com
Facebook：https://www.facebook.com/akaokamachiya
HP：https://www.akaokaakarenga.org
Address：香南市赤岡町772-1

赤れんが商家へは高知龍馬空港から東に約5km

御礼

赤れんが商家・大屋根修繕への

ご支援ありがとうございました!

1月4日～3月3日の58日間にわたるクラウドファンディングが無事に終了し、直接お預かりした方も含めると、200人以上、300万円近くのご支援をいただくことができました。本当に、本当にありがとうございました！

クラウドファンディングを通して、地域の企業さまやご近所さんを訪問させていただき、直接、プロジェクトに対するご意見や励ましをいただけたこともとても嬉しいことでした。

プロジェクトを応援してくだる方がこれだけたくさんいてくださることに励まされ、改めて、ここまで続けてきてよかったと思うことができました。

みなさまのおかげで、早速、3月13日より大屋根の工事をスタートすることができました^^遠くは宿毛市・四万十市から、10代から80代までの多世代の人々が協力し、屋根瓦、葺き土、野地板を北側の庭に運び出しました。

レッカー車など重機の力も借りましたが、土や瓦を再利用するため、瓦についた漆喰や土を取り除き、打音検査、寸法ごとに分けていく作業は全て人力。汗と土にまみれながら、一生懸命作業しました！見学されたご年配の方は「昔はよくこの作業をみんなでやっていた」と懐かしんでいらっしゃいました。新しくすることは簡単ですが、古いものを大事に活用することで歴史を紡いでいくことができます。まさにSDGsですね！！

ぜひ進捗状況を現地でご覧ください。引き続き、ご支援・ご協力のほど、よろしくお願い申し上げます！

※ リターンのご連絡・ご発送は5月以降となります。
恐れ入りますが、少々お待ちくださいませ。

お知らせ

赤岡・赤れんが商家 小さなまちの小さなアート

2022年4月29日(金)-5月1日(日)

向井山朋子ピアノコンサートツアー Love Song 2022

2018年に赤れんが商家で「HOME」を公演してくださったピアニスト・向井山朋子さんが4年ぶりに赤岡へ帰ってきます！！

大屋根修繕の前半が一区切りついた4月末に、今の赤れんが商家を多くの人にご覧いただくべく、コンサート空間が現れます。

再び、あたたかな時間を過ごしに、お越しください。

詳細は裏面をご覧ください！

© Takashi Kawashima

御礼

大屋根修繕ボランティアへのご協力ありがとうございます!

13日からはじまった大屋根修繕。これまでに香南市内外の6つの学校、建築士会、ヘリテージマネージャー、地域の方々など、50名近くの方々がボランティアとしてお手伝いくださいました。熱心なボランティアさんの手捌きに、職人さんから「こうやったら早いきね」などアドバイスくださり、協働作業がスムーズに進みました！

賛助会員募集

まちP応援団を募集しています!

土佐特有の文化である絵金の芝居絵屏風を、町の風景とともに未来につなげ、お祭りや町家等への関わりを通して豊かなコミュニティを形成していくために、特定非営利活動法人すてきなまち・赤岡プロジェクトの活動を資金的に支援してくださる「賛助会員」さんを広く募集しています。

ご支援・ご協力のほど、よろしくお願いいたします！

賛助会員年会費（個人・団体ともに）一口3,000円

ご入会くださる方は、下記へご連絡いただくか、本プロジェクトHP、もしくは右のQRコードからお申し込みいただけます。

お問合せ：akaokaakarenga@gmail.com
080-1432-4947（北山）

NPO法人すてきなまち・赤岡プロジェクト

本プロジェクトは関係機関と連携して初代赤岡村長の邸宅「赤れんが商家」の再生・活用へ向けた運営に取り組むとともに、香南市の地域資源を生かしたまちづくりに寄与することを目的とした団体です。

本活動は（公社）高知県建築士会青年委員会の後援により運営されています。

連絡先：akaokaakarenga@gmail.com
Facebook：https://www.facebook.com/akaokamachiya
HP：https://www.akaokaakarenga.org
Address：香南市赤岡町772-1

赤れんが商家へは高知龍馬空港から東に約5km

発行：2022年4月　発行元：NPO法人すてきなまち・赤岡プロジェクト

絵金文化を未来へつなぐまちづくりに取り組む
「NPO 法人すてきなまち・赤岡プロジェクト」の情報発信誌

あかおかわらばん!

AKAOKAWARABAN Vol.76

4月号 2022

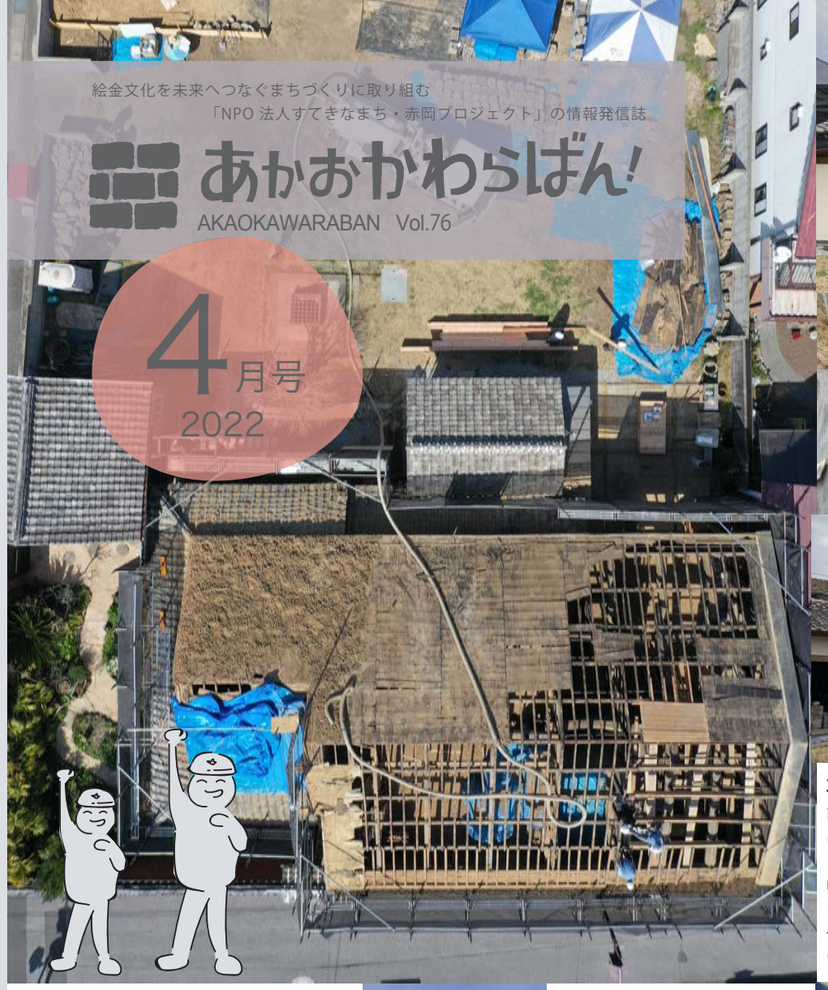

3/13　瓦リレー
初日は瓦梯子を使い、屋根の上・下で瓦のバケツリレー。総勢30人近くでせっせと運び、棟瓦・座敷部分の瓦・土をおろしきりました！！

3/14 瓦磨き
雨が予想された 14 日は、ボランティアメンバーのみで瓦の漆喰落としを行いました。ヘラやたわしを使って一枚一枚きれいにしていきます。

3/17 傷んだ垂木・母屋の補修
当初は野地板を残す予定でしたが、想定以上の傷みから、野地板を全て剥がし、傷んだ垂木を交換します。構造部材の傷みも激しく、傷み具合を調べて補強方法の検討を進めていきます。

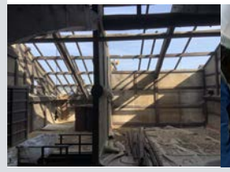

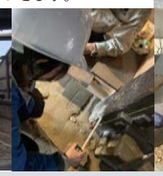

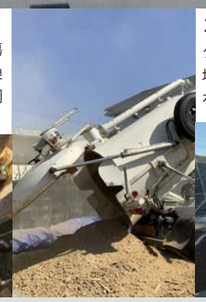

3/16 クリーンカーで土下ろし
クリーンカーで吸引することで、砂埃を抑え、1 日かけて屋根の拭き土を下ろしました。

3/15 レッカーを使った瓦下ろし
レッカーに吊るしたモッコで 100 枚弱の瓦を一気に下ろし、ボランティアスタッフの手で瓦を運び、重ねていきます。

初代赤岡村長邸宅「赤れんが商家」の大屋根を直して文化交流拠点へ！

大屋根修繕ワークショップ

4/9,10（土，日）
＜9:00～17:00＞

3月からスタートした大屋根修繕。4月は、商家の傾きを直すための「建て起こし」と、再利用する瓦の整理を行います。

職人さんに学びながら、ボランティアの皆さんとの協働作業によって行っていきます。

短時間のお手伝いも大歓迎、みなさまのご協力をよろしくお願いいたします!!

＊風通しの良い屋外での作業です。
＊汚れてもよい、暖かい服装でお越しください。
＊軍手があればお持ちください。
＊申し込みはお電話、メール、Facebookで受け付けますが、当日参加もOK。
＊終日参加の場合お弁当を500円で用意できます。
＊ボランティア保険に加入しています。
　当日、お名前・住所等をお聞きします。
＊申し込み：080-1432-4947（北山）

TOMOKO MUKAIYAMA
Love Song 2022
29 APRIL – 1 MAY

向井山朋子ピアノコンサートツアー：Love Song 2022

赤岡・赤れんが商家　小さなまちの小さなアート #001

Love Songと言っても歌詞があって唄うわけではありません。
誰かへの愛の告白とも違う。
いとおしい、繋がっていたい、触れていたい、守りたい ―
ほとばしるような、あたたかい気持ちが湧き上がるピアノの楽曲を集めました。
このような時勢にみなさんと一緒に時間を共にできることに感謝して。

向井山朋子

「小さなまちの小さなアート」は、赤岡・赤れんが商家における継続的な文化・芸術の発信、交流拠点としての可能性を探ることを目的としたアートプロジェクトの第1弾となります。今回は向井山朋子Love Song 2022と題した高知、福岡、熊本を廻るコンサートツアーの最初の地として向井山朋子と協働します。
音楽、ダンス、食、ファッション、映像の分野を横断し表現の領域を拡張する向井山は、女性の視点を生かした、価値観、多文化、多様性、インクルーシブ（社会的包摂）の精神を作品にし、発表し続けています。今回は各地域で活動する女性アーティスト、工芸家、クリエイターが地域の魅力やプロダクツを最大限に活かした企画・会場デザイン・構成を協働し展開します。
本企画は一般社団法人マルタスを中心に、既存のシアタープロダクションではない、野心とヴィジョンを持つ若い世代が主宰する自治体／NPOと連携し、人材育成、地域全体の向上、新しい観客のアウトリーチを試みる企画です。土地や場所、制約を受け入れることで広がる新しい表現の可能性を試み、地方から発信する範例となる取り組みとなることを願っています。
2018年赤れんが商家にて「HOME」を発表した向井山朋子が4年ぶりに赤岡の地にて行うソロピアノコンサートは、昨今の不安定な世の中に、あたたかな手触りを残すでしょう。

2022年4月29日（金）・4月30日（土）・5月1日（日）
時間：17:00開演（受付は20分前から）
会場：赤れんが商家　高知県香南市赤岡町772-1

プログラム：
ジャン＝フィリップ・ラモー「新クラヴサン組曲集」（1728）より抜粋
J.S.バッハ「トッカータ ホ短調 BWV 914」「オルガン・ソナタ 第4番 二楽章 BWV528」（ストラダル編曲）　その他

チケット：一般 2,000円 / 学生 1,000円
/ かまどご飯ディナー付チケット 5,000円（各日限定5枚）
チケット予約：https://luftzug.peatix.com/
問い合せ：NPO法人すてきなまち・赤岡プロジェクト
akaokaakarenga@gmail.com　080-1432-4947（北山）

向井山朋子（ピアニスト / アーティスト / ディレクター）

オランダ、アムステルダム在住。1991年国際ガウデアムス演奏家コンクールに日本人ピアニストとして初めて優勝、村松賞受賞。アンサンブル・モデルン、アンサンブル・アンテルコンタンポラン、ロンドンシンフォニッタ、ロイヤルコンセルトヘボウなどにソリストとして招聘され、新作の初演に携わる。近年は従来の形式にとらわれない舞台芸術やインスタレーション、映像など女性性を核に身体性、セクシャリティ、境界、記憶、儀式、時空など異なるテーマを横断する作品の制作・発表を続けている。2007年、向井山朋子ファンデーションをオランダに設立、2015年には日本で一般社団法人〇＋（マルタス）を設立し、プロデュースの分野でも活躍。 https://multus.tomoko.nl/

NPO法人すてきなまち・赤岡プロジェクト

高知県香南市赤岡町において、地域交流拠点・赤れんが商家を核として、町家の保全・活用、絵金文化の継承、まちづくりの担い手育成に取り組む団体です。2014年に高知工業高等専門学校北山研究室、（公社）高知県建築士会を主体とした任意団体「絵金のまち・赤岡町家再生活用プロジェクト」として発足、2017年に地域住民との連携を強化した「すてきなまち・赤岡プロジェクト」へ再編。2021年にNPO法人の認証を受け、「特定非営利活動法人すてきなまち・赤岡プロジェクト」へと再々編しました。修繕ワークショップやコミュニティカフェを定期的に開催、地域広報誌「あかおかわらばん！」を毎月発行しています。 https://www.akaokaakarenga.org/

主催：一般社団法人マルタス
共催：特定非営利活動法人すてきなまち・赤岡プロジェクト、
　　向井山朋子ファンデーション（TMF）、ルフトツーク
協力：株式会社河合楽器製作所
助成：オランダ舞台芸術財団（Fonds Podiumkunsten）

© Takashi Kawashima

絵金文化を未来へつなぐまちづくりに取り組む
「NPO 法人すてきなまち・赤岡プロジェクト」の情報発信誌

あかおかわらばん!

AKAOKAWARABAN Vol.77

5月号
2022

2022.5.21（土）・5.22（日） 9:00~17:00

大屋根修繕ワークショップ！

初代赤岡村長邸宅「赤れんが商家」の大屋根を直して文化交流拠点へ！

3月13日から大屋根修繕工事をスタートし、早1カ月以上過ぎました！数千枚の瓦を大屋根から降ろし、葺き土を取り除き、傷んだ野地板・垂木・母屋の交換を終えました。今回は、屋根葺き作業に向けて、下ろした瓦を整える作業に集中したいと思います。みんなでワイワイしゃべりながらの作業は楽しいですよ♪短時間のお手伝いも大歓迎！是非、お手伝いをお願いいたします!!

詳細

場所：赤れんが商家　（赤岡小学校南側）
内容：タワシやヘラを使って瓦を磨き、サイズごとに分けていきます。小学生以上のお子さんであれば参加できる作業です！
＊雨天でも作業場所を工夫して行います。
＊風通しの良い場所での作業です。
＊軍手があればお持ちください。

＊申し込みはお電話、メール、Facebookで受け付けますが、当日参加もOK。
＊終日参加の場合、前日連絡でお弁当を500円で用意できます。
＊ボランティア保険に加入しています。当日、お名前・住所等をお聞きします。
＊申し込み：080-1432-4947（北山）

①打音検査
金槌で叩いて再利用可能か判断していきます。

②瓦磨き
ヘラや金槌を使って瓦についた土や漆喰を落とします

③採寸
昔の瓦はサイズが少しずつ異なるため
メジャーでサイズを測っていきます

③仕分け
再び屋根に葺く時に使いやすくするため
同じ大きさごとに分けて保管します

赤れんが商家大屋根修繕ワークショップへの

ご参加・ご協力、ありがとうございます!!

ポートレート BEST12

ワークショップの日には忘れない限り集合写真を撮っていました。こうしてみると本当に多くの方にご参加いただけていることに本当に感謝です！！

3月13日から雨が降らない限り、ほとんど毎日続けてきた大屋根修繕ボランティア。大規模なワークショップということもあり、初めて手伝いに来てくださった方も沢山！新しいご縁ができました。純粋な参加人数では約90名！！延人数にすると200名近くになるのではないでしょうか！？心より御礼申し上げます。しかし大屋根修繕は、まだまだこれからが大変です。
引き続きのご支援・ご協力を、よろしくお願いいたします！！

賛助会員募集

まちP応援団を募集しています！

土佐特有の文化である絵金の芝居絵屏風を、町の風景とともに未来につなげ、お祭りや町家等への関わりを通して豊かなコミュニティを形成していくために、特定非営利活動法人すてきなまち・赤岡プロジェクトの活動を資金的に支援してくださる「賛助会員」さんを広く募集しています。
ご支援・ご協力のほど、よろしくお願いいたします！

賛助会員年会費（個人・団体ともに）一口3,000円

ご入会くださる方は、下記へご連絡いただくか、本プロジェクトHP、もしくは右のQRコードからお申し込みいただけます。

お問合せ：akaokaakarenga@gmail.com
080-1432-4947（北山）

NPO法人すてきなまち・赤岡プロジェクト

本プロジェクトは関係機関と連携して初代赤岡村長の邸宅「赤れんが商家」の再生・活用へ向けた運営に取り組むとともに、香南市の地域資源を生かしたまちづくりに寄与することを目的とした団体です。
本活動は、公益財団法人高知県文化事業の助成、（公社）高知県建築士会青年委員会の後援により運営されています。

連絡先：akaokaakarenga@gmail.com
Facebook：https://www.facebook.com/akaokamachiya
HP：https://www.akaokaakarenga.org
Address：香南市赤岡町772-1

赤れんが商家へは高知龍馬空港から東に約5km

絵金文化を未来へつなぐまちづくりに取り組む
「NPO 法人すてきなまち・赤岡プロジェクト」の情報発信誌

あかおかわらばん!

AKAOKAWARABAN Vol.78

6月号
2022

現場で図面に書き込みながら
みんなで話し合うことで新しい
アイデアが生まれます!

座敷と一体的につながった土間

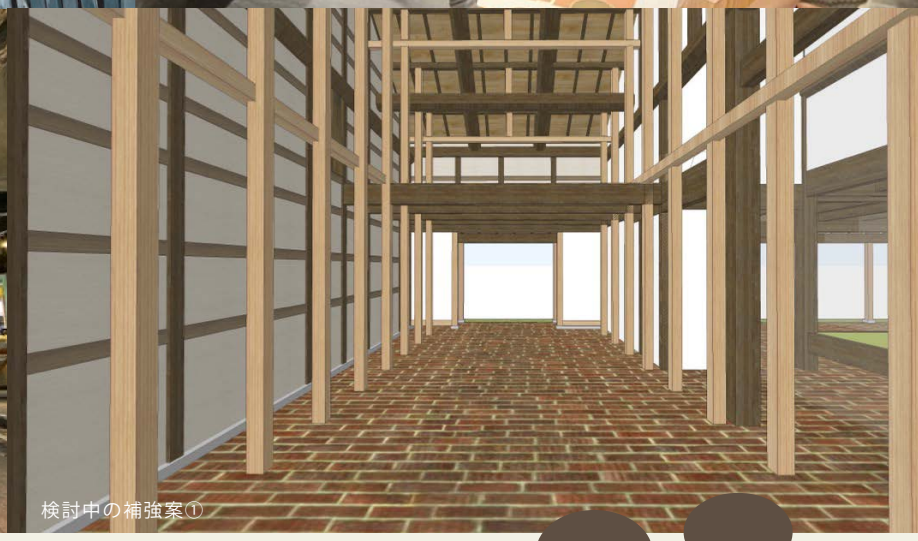

検討中の補強案①

土佐の伝統建築文化の体験と継承～vol.2～
初代赤岡村長邸宅「赤れんが商家」の大屋根を直して文化交流拠点へ！

大屋根修繕ボランティア

2022年6月19日（日）《9:00～12:00》修繕ワークショップ
《14:00～16:00》活用ワークショップ

3月13日よりスタートした大屋根修繕工事は、いよいよ耐震工事にも着手していきます。構造部材の劣化が著しい赤れんが商家ですが予算も限られるため、新たな骨組みを付加することで補強したいと考えております。そこで、これからこんなふうに使いたい！こんなことをやってみたい！というみなさんのご意見を計画に反映させたいと思っています。^^
午前中はごとごとと瓦の整理作業を、午後は活用に向けた話し合いを行います。
いつも参加くださっている方も、初めての人も、ご参加お待ちしております！

詳細

場所：赤れんが商家　（赤岡小学校南側）
内容：［午前］瓦の再利用にむけた整理作業
　　［午後］活用方法のアイデアを考える
　　ディスカッションを行います
申し込み：お電話、メール、Facebookで受け付けますが、当日参加もOK。
＊申し込み：080-1432-4947（北山）

＊ボランティア保険に加入しています。
　当日、お名前・住所等をお聞きします。
午前中から参加の方は・・・
＊汚れてもよい服装でお越しください。
＊軍手があればお持ちください。
＊終日参加の場合、前日連絡でお弁当を500円でご用意できます。

報告

小さなまちの小さなアート第一弾

向井山朋子ピアノコンサート Love Song 2022 を開催しました☆

4年前、高知県立美術館主催のダンスパフォーマンス「HOME」を企画くださった向井山朋子さんが赤岡へ戻ってきました！修繕工事によって現れた、座敷とつながる広い土間とピアノの音色が重なり、幻想的な空間が生まれました。

コンサートに向けたお掃除や、お客様へのカフェでは地域の方々が手伝ってくださいました。また、町の中にはなんとなく今日はコンサートがあるという雰囲気が漂い、みんなぁで作り上げた舞台となりました。
遠くオランダからきてくださった朋子さん、本当にありがとうございました！ぜひまた赤岡へ戻ってきてくださいね(^ ^)

総会

令和4年度通常総会を行いました。

5月1日、NPOとなって初めての総会を行いました。複式簿記と奮闘しながらも何とか会計報告も終え、今後の改修や企画の方針について話し合いました。今年度も頑張っていきますのでよろしくお願いいたします！

御礼

クラウドファンディングのお礼絶賛準備中！

ご支援いただいた皆さまへのお礼の製作を進めています。順次お届けして参りますので、気長にお待ちいただけましたら幸いです～～！！

賛助会員募集

まちP応援団を募集しています！

土佐特有の文化である絵金の芝居絵屏風を、町の風景とともに未来につなげ、お祭りや町家等への関わりを通して豊かなコミュニティを形成していくために、特定非営利活動法人すてきなまち・赤岡プロジェクトの活動を資金的に支援してくださる「賛助会員」さんを広く募集しています。
ご支援・ご協力のほど、よろしくお願いいたします！

賛助会員年会費（個人・団体ともに）一口3,000円

ご入会くださる方は、下記へご連絡いただくか、本プロジェクトHP、もしくは右のQRコードからお申し込みいただけます。

お問合せ：akaokaakarenga@gmail.com
080-1432-4947（北山）

NPO法人すてきなまち・赤岡プロジェクト

本プロジェクトは関係機関と連携して初代赤岡村長の邸宅「赤れんが商家」の再生・活用へ向けた運営に取り組むとともに、香南市の地域資源を生かしたまちづくりに寄与することを目的とした団体です。
本活動は、公益財団法人高知県文化事業の助成、（公社）高知県建築士会青年委員会の後援により運営されています。

連絡先：akaokaakarenga@gmail.com
Facebook：https://www.facebook.com/akaokamachiya
HP：https://www.akaokaakarenga.org
Address：香南市赤岡町772-1

赤れんが商家へは高知龍馬空港から東に約5km

絵金文化を未来へつなぐまちづくりに取り組む
「NPO 法人すてきなまち・赤岡プロジェクト」の情報発信誌

あかおかわらばん!

AKAOKAWARABAN Vol.79

7月号 2022

土佐の伝統建築文化の体験と継承～vol.3～

初代赤岡村長邸宅「赤れんが商家」の大屋根を直して文化交流拠点へ！

7/3（日） 大屋根修繕ワークショップ

《9:00~17:00》

初代赤岡村長邸宅「赤れんが商家」の大屋根を直して文化交流拠点へ！
いよいよ暑くなってきましたが、まだまだ大屋根修繕の作業は続きます💦
今月は、内部の修繕作業と、まだまだ続く瓦磨きに取り組みます。短時間のお手伝いも大歓迎です！ご協力のほど、よろしくお願いいたします!!

詳細

場所：赤れんが商家　（赤岡小学校南側）
内容：室内の修繕作業・瓦磨き
申し込み：お電話、メール、Facebookで受け付けますが、当日参加もOK。
＊申し込み：080-1432-4947（北山）

＊ボランティア保険に加入しています。
　当日、お名前・住所等をお聞きします。
＊汚れてもよい服装でお越しください。
＊軍手があればお持ちください。
＊前日連絡でお弁当(500円)をご用意できます。

7/16,17（土・日） 2年ぶりに絵金祭りが復活！

実行委員会の方々が検討を重ね、コロナ感染拡大防止に配慮しながら、久しぶりに赤岡に賑わいが戻ってきます！お祭りの両日、赤れんが商家では、赤岡町のガラス工房・ユーログラス工芸さまの新商品のお披露目展示と、お飲み物をご用意したカフェを行います。お祭りと合わせてぜひ赤れんが商家へお立ち寄りください♪

※今年度の絵金祭りは事前予約制となっております。詳細は「絵金祭り公式サイト」をご覧ください。

5/21-22
大屋根修繕
WS

5月のワークショップのご報告!!

5月21・22日の大屋根修繕ワークショップでは、丸２日間ひたすら瓦の整理に励み、長かった瓦整理にようやく目処がつきました。ご協力いただいた皆様、ありがとうございました！

ボランティア募集の案内を見てワークショップに参加してくださった初めましての方もいらっしゃり、新たな出会いに嬉しくなった２日間でもありました＾＾

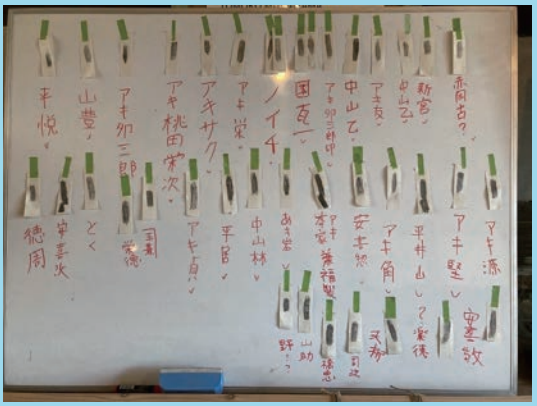

今回は瓦についた漆喰を取り除く作業に加えて、瓦の側面に刻まれた刻印を紙と鉛筆で写しとる"フロッタージュ"を行いました。
瓦には作った職人さんの名前や屋号が刻まれています。今回見つかった刻印の種類はなんと36種類！一部の瓦を安芸からいただいた関係で「アキ」の文字が目立ちますが、「赤岡」や「ノイチ」の刻印も見つかりました。今後瓦の産地にも迫って見たいと思いますので、ご存じの刻印があれば、プロジェクトまでご一報ください♪

6/12 青年・女性建築士の集い
中四国ブロック高知大会にて

中四国の建築士 約30名が"ぶらっと赤岡"を楽しみました♪

あかおカルタでまち歩き&絵金蔵見学

赤れんが商家でのレクチャー・見学

弁天座見学

賛助会員募集

まちP応援団を募集しています！

土佐特有の文化である絵金の芝居絵屏風を、町の風景とともに未来につなげ、お祭りや町家等への関わりを通して豊かなコミュニティを形成していくために、特定非営利活動法人すてきなまち・赤岡プロジェクトの活動を資金的に支援してくださる「賛助会員」さんを広く募集しています。
ご支援・ご協力のほど、よろしくお願いいたします！

賛助会員年会費（個人・団体ともに）一口3,000円

ご入会くださる方は、下記へご連絡いただくか、本プロジェクトHP、もしくは右のQRコードからお申し込みいただけます。

お問合せ：akaokaakarenga@gmail.com
080-1432-4947（北山）

NPO法人すてきなまち・赤岡プロジェクト

本プロジェクトは関係機関と連携して初代赤岡村長の邸宅「赤れんが商家」の再生・活用へ向けた運営に取り組むとともに、香南市の地域資源を生かしたまちづくりに寄与することを目的とした団体です。
本活動は、公益財団法人高知県文化事業の助成、（公社）高知県建築士会青年委員会の後援により運営されています。

連絡先：akaokaakarenga@gmail.com
Facebook：https://www.facebook.com/akaokamachiya
HP：https://www.akaokaakarenga.org
Address：香南市赤岡町772-1

赤れんが商家へは高知龍馬空港から東に約5km

絵金文化を未来へつなぐまちづくりに取り組む
「NPO 法人すてきなまち・赤岡プロジェクト」の情報発信誌

あかおかわらばん!

AKAOKAWARABAN Vol.80

8月号
2022

土佐の伝統建築文化の体験と継承～vol.3～
初代赤岡村長邸宅「赤れんが商家」の大屋根を直して文化交流拠点へ！

8/20,21（土・日）《9:00~17:00》 大屋根修繕ワークショップ

初代赤岡村長邸宅「赤れんが商家」の大屋根を直して文化交流拠点へ！屋根葺き替えに向けて準備をしてきましたが、いよいよ内部の耐震補強と屋根の瓦葺きに向けた本格的な工事を再開します！内部の補強壁の下準備と瓦葺きの準備に取りかかります。短時間のお手伝いも大歓迎です！ご協力のほど、よろしくお願いいたします!!

詳細

場所：赤れんが商家　（赤岡小学校南側）
内容：室内の修繕作業・瓦磨き
申し込み：お電話、メール、Facebookで受け付けますが、当日参加もOK。
＊申し込み：080-1432-4947（北山）

＊ボランティア保険に加入しています。
　当日、お名前・住所等をお聞きします。
＊汚れてもよい服装でお越しください。
＊軍手があればお持ちください。
＊前日連絡でお弁当(500円)をご用意できます。

ただいま進行中！

あたりまえの暮らしに光をあてる

7年ぶりの赤岡産業観光ツアー計画中！

倉敷を朝早くに出発したブルーバスが到着します！

普段は見れない加工場など特別にご案内いただきます

岡山・玉島を拠点に産業観光ツアーを17年にわたって実践してきた赤澤雅弘さん。2015年には岡山からのお客様をお連れして、赤岡産業観光ツアーを共同で企画・開催しました。「そろそろもう一度やりたいね」、「お客さんも、赤岡のことをよく覚えているよ」と話をしているうちに、企画を立ち上げていくことに！赤岡の皆様にはご協力をいただきたく、お伺いした際にはよろしくお願いいたします！

6月19日 活用WS

岸本地区集落活動センター「かっぱや」さんの見学・交流会を行いました！

これからの赤れんが商家の直し方・使い方を考えていく上で、同じ香南市で古民家を活用されている岸本地区の「かっぱや」さんを訪問しました。

かっぱやの運営方法や修繕の考え方を学びました。

四国では初という耐震シェルターを活用して安全性を確保しながら古民家の雰囲気を残していることなど、設計上の工夫を学ぶことができました！また、これからのかっぱやをどう活用すると良いか、意見交換もさせていただきました！
かっぱやへ向かう道中のまちあるきも楽しく、これから何か一緒に企画ができるといいなと思いました(^ ^)

岸本地区集落活動センター推進協議会の皆さんと記念撮影！

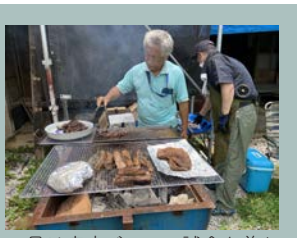

お昼は鹿肉ジビエの試食を兼ねたBBQで交流会♪

柱や梁に残された「痕跡」から使われ方の歴史を探ります。

3グループに分かれて話し合った内容を共有します！

7月13日 修繕WS

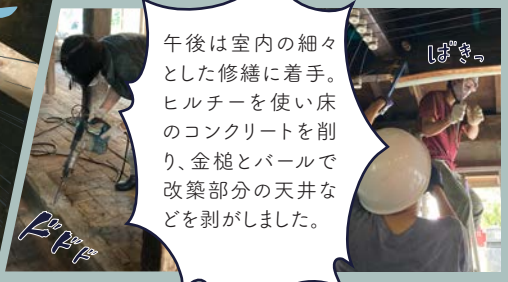

午前中の汗だく、地面のぬかるみに加えて、午後には砂まみれ・・・それでも和やかに作業が進むのは参加くださる皆様のご協力あってのこと・・・・・！

賛助会員募集

まちP応援団を募集しています！

土佐特有の文化である絵金の芝居絵屏風を、町の風景とともに未来につなげ、お祭りや町家等への関わりを通して豊かなコミュニティを形成していくために、特定非営利活動法人すてきなまち・赤岡プロジェクトの活動を資金的に支援してくださる「賛助会員」さんを広く募集しています。
ご支援・ご協力のほど、よろしくお願いいたします！

賛助会員年会費（個人・団体ともに）一口3,000円

ご入会くださる方は、下記へご連絡いただくか、本プロジェクトHP、もしくは右のQRコードからお申し込みいただけます。

お問合せ：akaokaakarenga@gmail.com
080-1432-4947（北山）

NPO法人すてきなまち・赤岡プロジェクト

本プロジェクトは関係機関と連携して初代赤岡村長の邸宅「赤れんが商家」の再生・活用へ向けた運営に取り組むとともに、香南市の地域資源を生かしたまちづくりに寄与することを目的とした団体です。
本活動は、公益財団法人高知県文化事業の助成、（公社）高知県建築士会青年委員会の後援により運営されています。

連絡先：akaokaakarenga@gmail.com
Facebook：https://www.facebook.com/akaokamachiya
HP：https://www.akaokaakarenga.org
Address：香南市赤岡町772-1

赤れんが商家へは高知龍馬空港から東に約5km